

Autotyp	Bauj.	Best.Nr.	CHF
ALFA ROMEO			
33 1.7 16V	90-94	33-2096	115.-
		57-0147	136.-
75 1.6, 1.8, 2.0	85-	33-2508	118.-
75 1.8, 2.5, Turbo, TS, QV	85-	33-2545/46	134.-
75 2.0 TS	88-93	33-2546	134.-
		57-0129	242.-
75 2.5, 3.0	85-	33-2545	142.-
145 / 146 1.4, 1.6, 1.7, 2.0	94-97	33-2096	115.-
145 / 146 TS 1.4, 1.6 16V	97-	33-2748	98.-
145 / 146 TS 1.8, 2.0	96-	33-2748	98.-
		57-0188	214.-
147 1.6, 2.0	00-	33-2218	99.-
		57-0492	226.-
147 GTA	02-	E-9268	168.-
		57-0498	384.-
147 1.9 JTD Turbodiesel + 16V	02-	33-2228	94.-
155 TS 1.6, 1.8, 16V	92-	33-2748	98.-
155 TS 2.0 16V	92-	33-2748	98.-
		57-0114	202.-
155 2.0 16V, 2.5	92-	33-2689	108.-
155 1.8, 2.0, 16V	92-	33-2689	108.-
		57-0114	202.-
156 1.6i, 1.8 16V, 2.0 16V	97-	E-9244	124.-
		57-0350	236.-
156 1.9, 2.4 JTD Turbodiesel + 16V / 24V	02-	E-9244	124.-
156 2.5	97-	E-9244	124.-
156 GTA	02-	E-9268	168.-
		57-0498	384.-
157 alle Modelle	05-		i.V.
164 alle Modelle	88-	33-2645	134.-
166 alle Modelle	98-	E-9228	154.-
			i.V.
GTV 2.0, 3.0 V6 24V / Spider 2.0, 3.0	95-	E-9228	154.-
GTV 2.0 Turbo	95-	33-2689	108.-
GT 1.8i 140PS	03-	E-9244	124.-
Spider 2.0	-95	33-2546	134.-
AUDI			
80 2.0, 2.6, 2.8, Quattro, 16V	91-	33-2029	118.-
S2	91-	33-2001	102.-
RS2	92-	33-2768	104.-
90 1.6, 1.8, 1.9, 2.0	87-	E-1211	104.-
90 1.8, 1.9, 2.0, 2.2, 2.3, 16V, 20V, Turbo	87-	33-2001	102.-
90 2.0, 2.0 16V, 2.6, 2.8	93-	33-2029	118.-
100 1.6, 1.8, 1.9, 2.0, Quattro	80-	E-1210	104.-
100 1.8, 1.9, 2.0, 2.2, 2.3, Turbo, Quattro	83-	33-2003	122.-
100 2.0, 2.2, 2.3, 2.6, 2.8 Turbo, 20V,	90-	33-2029	118.-
100 C4 1.9-2.8 alle Modelle	91-	33-2029	118.-
A2 alle Modelle	00-	E-2658	128.-
A3 1.6, 1.8	96-03	33-2128	136.-
		57-0239	208.-
A3 1.8 Turbo	96-99	33-2128	136.-
		57-0443	248.-
A3 1.8 Turbo	00-03	33-2128	136.-
		57-0421	294.-
A3 1.9 TDI bis 115PS	96-03	33-2128	136.-
		57-0222	216.-
A3 8P / 1.6i, 2.0 FSI	03-	E-2014	127.-
A3 8P / 1.9TDI, 2.0TDI	03-	33-2865	106.-
S3 1.8 Turbo	99-	33-2128	136.-
		57-0425	272.-
A4 1.6, 1.8	95-01	33-2675	114.-
		57-0514	238.-
A4 2.6	95-01	33-2675	114.-
A4 2.4, 2.8	96-01	33-2675	114.-
		57-0515	265.-
A4 1.8 Turbo	95-01	33-2675	114.-
		57-0282	134.-
A4 8E / 1.8T, 1.9 TDI, 2.0i 2.0 FSI, 3.0i, 4.2i	01-	33-2209	114.-
A4 2.5 TDI	00-	33-2209	114.-
		57-0551	235.-
A4 1.9 TDI	94-01	33-2675	114.-
		57-0284	206.-
S4 2.2 20V Turbo	93-	33-2029	118.-
S4 / 2.7 Biturbo	99-	33-2675	114.-
RS4 2.7 Biturbo	99-	33-2675	114.-
		57-0574	361.-
A6 1.8, 1.9, 2.0, 2.5, 2.6, 2.8 Diesel	-97	33-2029	118.-

Austauschfilter
Bis zu 40% höherer Luftdurchsatz.
Ersetzt Originalfilter im serienmässigen Filterkasten.
Auswaschbar und wiederverwendbar.
Lebenslange Garantie von 1,6 Mio. km.

Direktfilter
57i Performance Kit
Für maximalen Leistungszuwachs.
Ersetzt serienmässigen Luftfilterkasten. Zumeist mit Kaltluftzufuhrsystem. Alle Montageteile werden mitgeliefert.
Auswaschbar und wiederverwendbar.
Nur für Rennzwecke. In der Schweiz für den Strassenverkehr nicht zugelassen.



Autotyp	Bauj.	Best.Nr.	CHF
A6 1.8, 1.9, 2.4, 2.8, Turbo, TDI	97-	33-2675	114.-
A6 2.5	97-	33-2779	114.-
A6 2.7 Twin Turbo, 2.8, 4.2	00-	33-2675	114.-
S6 2.2, Turbo	95-	33-2029	118.-
S6 4.2 280/290PS	95-	33-2573	108.-
S6 4.2 326PS	95-	33-2779	114.-
S6 4.2 340PS	03-	33-2125	114.-
S6 AG-S6 Plus	96-	33-2779	114.-
RS6	02-	2x 33-2866	102.-
V8 Quattro alle Modelle	90-	33-2573	108.-
A8 / S8	97-	33-2779	114.-
A8	03-	33-2779	114.-
Cabrio 1.9, 2.0, 2.6, 2.8, TDI	92-	33-2029	118.-
Cabrio 2.3	91-	33-2001	102.-
Coupe 1.8, 1.9 GTFS	88-	E-1210	104.-
Coupe 2.0, 2.2, 2.3, Turbo, 20V	88-	33-2001	102.-
Coupe Turbo Urquattro	88-	33-2627	104.-
Coupe 2.6, 2.8	88-	33-2029	118.-
TT 1.8 T 150/180PS	98-	33-2128	136.-
		57-0432	236.-
TT 1.8 T 225PS	98-	33-2128	136.-
		57-0479	244.-
TT 3.2 250PS	98-	33-2128	136.-
BMW			
1er E87 118d / 120d	04-	E-2653	130.-
316 E30 (eckiger Lufteinlass)	85-90	33-2059	98.-
		57-0127	144.-
318 E30 (runder Lufteinlass)	-91	33-2059	98.-
		57-0078	174.-
318 E30 (eckiger Anschluss)	-91	33-2059	98.-
		57-0127	144.-
323 E30	-92	33-2059	98.-
320 / 325 E30	-92	33-2059	98.-
		57-0070	188.-
316 / Compact E36	-8.95	33-2059	98.-
		57-0148	184.-
316ti Compact E36	-8.95	33-2059	98.-
316 / 318 / ti E36	9.95-	33-2733	118.-
318 8V E36	-8.95	33-2059	98.-
		57-0135	220.-
318i E36 1.9 16V	8.95-	33-2733	118.-
		57-0206	174.-
318 / ti Compact E36	7.94-	33-2733	118.-
		57-0206	172.-
318 E36, TD	95-	33-2745	120.-
320 E36 24V (ohne Gewinde)	91-	33-2070	104.-
		57-0164	152.-
320 E36 24V inkl. M-Tec	91-	33-2070	104.-
		57-0136	190.-
323 / 328 E36	91-	33-2070	104.-
M3 E30, 2.3	-91	33-2005	146.-
M3 E36, 2.8	93-	33-2070	104.-
M3 E36, 3.0, 3.2	93-	33-2070	104.-
		57-0395	326.-
M3 E46	03-	33-2231	123.-
323ti Compact E36 / 325 E36 24V	91-	33-2070	104.-
		57-0190	216.-
316 E46	99-	33-2733	118.-
316 Compact E46 1.9	01-	33-2070	104.-
318 / 320 / 325 / 328 / M3 E46	99-	33-2070	104.-
318 / 320 E46 Diesel	98-	E-2653	130.-
320 Compact E46 TDI	98-	E-2653	130.-
323 E46	98-	33-2070	104.-
330 E46 Diesel	98-	E-2657	158.-
518 / 520 / 525 / 528 / 533 / 535 E28	80-	33-2005	146.-
520 / 525 E34, 24V, Touring	85-	33-2059	98.-
520 / 523 / 528 E34	90-	33-2070	104.-
525 E34 12V	88-	33-2059	98.-
		57-0197	184.-
525 E34 24V	92-	33-2078	108.-
		57-0194	168.-
520 / 528 E39	99-	33-2070	104.-
530 / 535 E34	88-	33-2573	108.-
		57-0130	218.-
530 / 540 E34, Touring, V8	93-	33-2675	114.-
530d / 535d E39	98-	E-2657	158.-
535 / 540 E39	97-	33-2142	94.-

Autotyp	Bauj.	Best.Nr.	CHF
520 / 525 / 530 E60	03-	33-2292	142.-
525d	04-	E-2657	158.-
M5 E28	85-	33-2559	162.-
M5 E34, 3.6, 3.8	90-	33-2078	108.-
		57-0130	218.-
M5 E39	00-	33-2675	114.-
628 / 632 / 633 / 635 CSI	04-	33-2005	146.-
M 635 CSI	04-	33-2559	162.-
645i	04-	33-2294	144.-
725TD E38	94-	33-2706	142.-
728 E38	94-	33-2070	104.-
730 / 735 E32	87-92	33-2573	108.-
730 / 735 / 740 E32	92-	33-2675	114.-
730d E38	98-00	E-2657	158.-
740i / iL E38	99-	33-2142	94.-
745i / iL E65 (2x für 760)	02-	33-2254	118.-
750i / iL E38	95-01	33-2752	98.-
750i / iL E32	87-95	33-2059	98.-
7er E65	02-	33-2254	112.-
840 E31	93-	33-2675	114.-
850 E31	91-	33-2059	98.-
Z3 1.8	96-	33-2733	118.-
Z3 1.9	96-	33-2733	118.-
		57-0446	264.-
Z3 2.0	96-	33-2070	104.-
		57-0366	236.-
Z3 2.5	00-	33-2070	104.-
Z3 2.8	96-	33-2070	104.-
		57-0334	198.-
Z4	03-	33-2070	104.-
		57-0558	290.-
Z8 E52	01-	33-2204	116.-
Z3 M-Coupe / M-Roadster E36	00-	33-2070	104.-
		57-0395	326.-
X3 X83 2.5i / 3.0i	04-	33-2231	123.-
X3 X83 2.0 D	04-	E-2653	130.-
X3 X83 3.0 D	04-	E-2657	158.-
X5 E53 3.0	01-02	33-2255	106.-
X5 E53 3.0 D	01-02	E-2657	158.-
X5 E53 4.4 / 4.6 / 4.8	00-	33-2149	98.-
CHEVROLET			
Corvette	-96	33-2035	194.-
Corvette	97-	33-2111	150.-
		57-3020	1028.-
CHRYSLER			
PT Cruiser	00-	33-2153	90.-
		57-1515	698.-
300M	99-	33-2136	102.-
Cherokee 2.5, 4.0	95-	33-2018	124.-
Cherokee 2.5, 4.0	00-	33-2122	132.-
Grand Cherokee 4.0, 5.2, 5.9	93-	33-2048	134.-
		57-1506	780.-
Grand Cherokee 4.2, 4.7	99-	33-2139	104.-
		57-1513	780.-
Grand Cherokee 4.7	02-	33-2246	138.-
Voyager 3.3, 3.8	96-	33-2087	98.-
Wrangler 2.5, 4.0	87-	33-2046	110.-
Wrangler TJ 4.0	96-	33-2114	116.-
		57-1514-1	736.-
CITROËN			
AX 1.0	91-	E-9183	102.-
AX 1.1, GT 1.4	91-	E-9183	102.-
		57-0132	230.-
AX 1.3 GT Sport	91-	E-9000	92.-
AX GTI 1.4	91-	E-9183	102.-
		57-0030	224.-
BX GTI 16V (eckiger Anschluss)	86-	33-2539	106.-
		57-0008	202.-
BX GTI 16V (runder Anschluss)	86-	33-2539	106.-
		57-0026	198.-
Saxo 1.1	96-	E-9183	102.-
		57-0404	246.-
Saxo 1.4	96-	E-9183	102.-
		57-0205	254.-
Saxo VTR 1.6 8V	96-	E-9183	102.-
		57-0180	250.-
Saxo VTR 1.6 8V	09.00-	33-2227	96.-
		57	

Autotyp	Bauj.	Best.Nr.	CHF
Saxo VTS 1.6 16V	96-99	33-2772	86.-
		57-0195	242.-
C1	05-		i.V.
C2 1.1, 1.4, 1.6 16V	03-	33-2844	98.-
		a.A.	
C2 1.4 HDI	03-	33-2840	104.-
			i.V.
C3 1.1, 1.4, 1.6	02-	33-2844	98.-
		a.A.	
C3 1.4 D	02-	33-2847	98.-
		a.A.	
Xsara 1.4	97-	E-9241	72.-
		57-0205	254.-
Xsara 1.6	97-	E-9183	102.-
Xsara 1.8 8V	97-	33-2673	98.-
Xsara 1.8 16V	97-	33-2781	98.-
		57-0327	214.-
Xsara VTS 2.0 16V	98-	E-9000	92.-
		57-0326	232.-
Xsara 1.9 SD	97-	E-9184	96.-
Xsara 1.9 TD	97-	E-9000	92.-
Xsara VTS 2.0 16V	00-	E-2876	116.-
Xantia 1.6, 1.8, 2.0	92-	33-2673	98.-
Xantia 1.8 16V, 1.9D, TDI, 2.0 D, 2.1TDI, 3.0	93-	33-2539	106.-
Xantia 2.0 16V 155PS	93-96	E-9000	92.-
Xantia 2.0 16V, Turbo 135/150PS	95-	33-2539	106.-
C5	02-	33-2539	106.-
C8	02-	33-2539	106.-
ZX 1.4, 1.6	-8.91	E-9121	116.-
ZX 1.4, 1.6	9.91-	E-9183	102.-
ZX 1.8	92-	33-2673	98.-
		57-0096	206.-
ZX 1.9 TDI	91-	E-9000	92.-
ZX 1.9 Diesel	92-	E-9184	96.-
ZX 2.0	92-	33-2673	98.-
		57-0182	272.-
ZX 2.0 16V	92-	E-9000	92.-
		57-0161	210.-
XM alle Modelle	89-	33-2648	120.-
DAEWOO			
Lanos 1.4, 1.6	97-	33-2795	82.-
Leganza 2.0 SX, CDX	97-	33-2800	90.-
Nubia 1.6 SE, 2.0 CDX	97-	33-2802	86.-
Nubira	02-	33-2802	86.-
DAIHATSU			
Charade 1.0 Turbo GTü, L3/4, 1.3, 1.6, Diesel	87-	33-2533	104.-
Applause 1.6 16V	90-	33-2533	104.-
FERRARI			
Testarossa 5.0 V12	84-	33-2799	104.-
Mondial (2 Filter)	80-	33-2518	112.-
F 355 (2 Filter)	94-	33-2052	132.-
FIAT			
Cinquecento alle Modelle, excl. Sporting	93-	33-2682	94.-
		57-0203	120.-
Cinquecento Sporting	95-	33-2586	98.-
		57-0146	140.-
Seicento 0.9	-09.00	33-2682	94.-
		57-0203	120.-
Seicento 1.1, Sporting	-09.00	33-2586	98.-
		57-0146	140.-
Seicento 1.1 8V, Sporting	-09.00	33-2586	98.-
		57-0414	168.-
Uno 45 / 50 / 60	89-	33-2544	98.-
Uno 70 / 75	89-	33-2586	98.-
Uno 1.3 Turbo	89-	33-2525	98.-
		57-0092	138.-
Uno 1.4 Turbo	89-	33-2525	98.-
		57-0056	142.-
Panda II 1.1, 1.2	03-	33-2870	95.-
Punto 55 / 60 S, SX, Selecta	94-	33-2586	98.-
		57-0107	132.-
Punto 60	97-99	E-2862	154.-
		57-0364	208.-
Punto 75 EL, ELX, HSD, S, SX	94-99	33-2729	86.-
		57-0107	132.-
Punto 85	94-	33-2730	112.-
Punto 90 ELX, SX, Cabrio	94-	33-2730	112.-
		57-0075	266.-

Autotyp	Bauj.	Best.Nr.	CHF
Punto 90 1.6 ELX Sporting	98-	33-2730	112.-
		57-0328	186.-
Punto Sporting 1.3 16V	97-	33-2730	112.-
		57-0200	186.-
Punto GT Turbo	94-	33-2730	112.-
		57-0062	102.-
Punto 1.7 TDI	94-	33-2632	106.-
Punto 1.2 8V	00-	E-2863	140.-
		57-0107	132.-
Punto 1.2 16V	00-	33-2197	116.-
		57-0381	208.-
Punto HGT 1.8 16V	00-	E-2862	154.-
		57-0415	208.-
Tipo 1.1 Fire	88-	33-2544	98.-
Tipo 1.6, 1.7, 1.8, 2.0 16V	89-	33-2560	116.-
Tipo 1.4, 1.6, 2.0, 8V	91-	33-2586	98.-
Tipo 1.8, 2.0 8V	92-	33-2560	116.-
Tipo 2.0 16V	92-	33-2560	116.-
		57-0076	228.-
Bravo / Brava alle Modelle	95-	33-2748	98.-
		57-0160	218.-
Bravo / Brava 1.2	00-	33-2171	106.-
		57-0379	240.-
Stilo 1.4, 1.6	02-	33-2841	104.-
Stilo 1.2	01-	33-2842	98.-
		57-0473	206.-
Stilo 1.8, 1.9 JTD, 2.4 Abarth	01-	33-2846	102.-
		57-0480	284.-
Tempra 1.4, 1.6, 1.8, 1.9 Diesel, 2.0	90-	33-2560	116.-
Tempra 1.4, 1.6 ie SPI	93-	33-2586	98.-
Tempra 1.6 75PS	5.93-	33-2727	98.-
Marea alle Modelle	96-	33-2748	98.-
		57-0292	198.-
Croma 1.6, 2.0, 2.5 Diesel	86-	E-9134	118.-
Croma 2.0 16V / Turbo, 2.5 TD	86-	33-2593	114.-
Barchetta 1.8 16V	95-	E-9228	154.-
Coupé 2.0 16V, 20V	95-	33-2689	108.-
		57-0317	148.-
Coupé 2.0 16V Turbo, 2.0 20V Turbo	95-	33-2689	108.-
		57-0318	218.-
Multipia 1.6 16V	99-	33-2224	104.-
Ulysse 1.9 TD, 2.0S	94-	33-2748	98.-
Ulysse 1.9 Turbo, 2.0 Turbo	94-	33-2539	106.-
FORD			
KA 1.3	97-	33-2024	104.-
		57-0181	140.-
KA 1.3 / 1.6 (Street KA)	02-03	33-2862	104.-
		57-0489	256.-
Contour 2.5 V6	00-	33-2115	110.-
Cougar 2.0, 2.5	99-	33-2115	110.-
		57-0305	238.-
Fiesta 1.0, 1.1	83-	E-9092	96.-
Fiesta 1.3, 1.4, 1.6	83-	E-9090	126.-
Fiesta 1.3 8V	02-	33-2853	96.-
		57-0382	202.-
Fiesta 1.4, 1.6	-92	E-9091	134.-
Fiesta 1.6 XR2i, Turbo	89-94	33-2564	106.-
Fiesta 1.6 RS Turbo	89-94	33-2564	106.-
		57-0027	203.-
Fiesta 1.6 XR2i (ohne LL-Regler)	89-94	33-2564	106.-
		57-0015	170.-
Fiesta 1.6 XR2i (mit ext. LL-Regler)	89-94	33-2564	106.-
		57-0131	218.-
Fiesta 1.6, 1.8, 1.6V Zetec (konisch)	92-	33-2663	104.-
		57-0156	230.-
Fiesta 1.6, 1.8 16V Zetec (eckig)	92-	33-2663	104.-
		57-0158	184.-
Fiesta 1.25 16V Zetec, 1.3 8V	95-98	33-2026	110.-
		57-0149	166.-
Fiesta 1.25 16V Zetec	98-	33-2804	96.-
		57-0347	190.-
Fiesta 1.4 16V Zetec	95-98	33-2026	110.-
		57-0290	158.-
Fiesta 1.6 16V Zetec	96-	33-2804	96.-
		57-0386	244.-
Fiesta 1.6 16V	00-	33-2663	104.-
		57-0386	244.-
Fiesta 1.8 RS, XR2i, Si, 16V Zetec	92-	33-2663	104.-

Autotyp	Bauj.	Best.Nr.	CHF
Fiesta 1.25, 1.3, 1.4, 1.6	03-	33-2853	96.-
Puma 1.4 16V	98-	33-2804	96.-
		57-0444	196.-
Puma 1.7 16V	97-	33-2026	110.-
		57-0210	162.-
Focus 1.4, 1.6, Zetec 16V	98-	33-2819	80.-
		57-0303	142.-
Focus 1.8, 2.0, Zetec 16V	98-	33-2819	80.-
		57-0304	194.-
Focus ST170	01-	33-2819	80.-
		57-0441	226.-
Focus RS	03-	33-2266	128.-
Focus ST	05-		i.V.
Escort 1.3, 1.4, 1.6	84-	E-9090	126.-
Escort 1.4	88-	E-9091	134.-
		57-0165	210.-
Escort 1.4	94-	33-2627	104.-
		57-0237	156.-
Escort 1.6	88-	E-9091	134.-
Escort 1.6 XR3i	82-90	33-2001	102.-
Escort 1.6 RS, Turbo	82-90	33-2001	102.-
		57-0021	168.-
Escort 1.6, 1.8 XR3i, 1.8D, 2.0 RS 16V	90-	33-2627	104.-
Escort 1.6 XR3i	90-	33-2627	104.-
		57-0003	158.-
Escort 1.6 16V Zetec (konisch)	90-	33-2627	104.-
		57-0156	230.-
Escort 1.6 16V, 1.8 16V Zetec (eckig)	90-96	33-2627	104.-
		57-0157	190.-
Escort 1.6 XR3i	89-90	33-2595	116.-
		57-0022	220.-
Escort 1.6 16V Zetec	96-	33-2804	96.-
		57-0339	182.-
Escort 1.8 16V Zetec (konisch)	-96	33-2627	104.-
		57-0156	230.-
Escort 1.8 Diesel	89-90	33-2599	112.-
Escort 1.8 Diesel	90-	33-2627	104.-
Escort 1.8 TDI	90-	33-2627	104.-
		57-0123	154.-
Escort 1.8 16V Zetec	96-	33-2627	104.-
		57-0202	192.-
Escort RS 2000 16V 148PS	91-96	33-2627	104.-
		57-0014	270.-
Escort 2.0 RS Cosworth 4x4	92-94	33-2665	110.-
		57-0031	252.-
Escort 2.0 RS Cosworth 4x4	94-96	33-2665	110.-
		57-0100	268.-
Escort 2.0	00-	E-0995	108.-
Sierra 2.0 DOHC	89-93	33-2013	114.-
		57-0032	214.-
Sierra Cosworth	86-93	33-2532	130.-
		57-0061	232.-
Mondeo 1.8, 2.0	93-	33-2132	110.-
		57-0009	244.-
Mondeo 1.6, 1.8, 2.0, Zetec 16V	96-00	33-2132	110.-
		57-0201	174.-
Mondeo 1.8 16V, 2.0 16V, 2.5	01-	33-2210	110.-
Mondeo 2.5 V6	93-	33-2115	110.-
		57-0171	262.-
Probe 2.0 16V	93-	33-2049	106.-
Probe 2.2, Turbo	-96	33-2026	110.-
Probe 2.5 V6	93-	33-2049	106.-
		57-2507	364.-
Scorpio 2.9 24V Cosworth	-94	33-2013	114.-
		57-0297	176.-
Explorer 4.0 V6	92-	33-2106	126.-
		57-0353	460.-
Explorer 4.0 V6, 4.6 V8	02-	33-2207	128.-
Galaxy alle Modelle	95-	33-2749	104.-
Galaxy alle Modelle	01-	33-2203	108.-
HONDA			
Civic 1.4, 1.6	96-	33-2036	98.-
Civic 1.5	84-87	33-2021	104.-
		57-0013	234.-
Civic 1.5	88-	33-2025	92.-
Civic 1.5 LSI	92-	33-2047	104.-
		57-0172	202.-
Civic 1.5 LSI / 114PS	96-04	33-2104	98.-
		57-0170	176.-



Austauschfilter
Bis zu 40% höherer
Luftdurchsatz.
 Ersetzt Originalfilter
 im serienmässigen
 Filterkasten.
 Auswaschbar und
 wiederverwendbar.
Lebenslange Garantie
von 1,6 Mio. km.

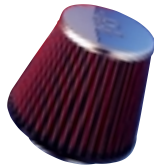

Direktfilter
57i Performance Kit
Für maximalen
Leistungszuwachs.
 Ersetzt serienmässigen
 Luftfilterkasten. Zumeist
 mit Kaltluftzufuhrsys-
 tem. Alle Montageteile
 werden mitgeliefert.
 Auswaschbar und
 wiederverwendbar.
Nur für Rennzwecke.
In der Schweiz für
den Strassenverkehr
nicht zugelassen.



Autotyp	Bauj.	Best.Nr.	CHF
Civic CRX 1.6 16V	87-	33-2025	92.-
		57-0435	294.-
Civic 1.6 16V (D16A9-Motor)	88-	33-2025	92.-
		57-0435	294.-
Civic 1.6 DOHC (ZC1, D16-Motor)	88-89	33-2021	104.-
		57-0435	294.-
Civic 1.6 16V V-Tec, CRX 1.6 16V V-Tec	90-	33-2061	108.-
		57-0199	250.-
Civic 1.6 16V VTI, CRX 1.6 16V VTI	92-	33-2047	104.-
		57-0152	174.-
Civic 1.6 ESi V-Tec	92-95	33-2047	104.-
		57-0154	162.-
Civic 1.6 VTI, SOHC V-Tec	95-	33-2104	98.-
		57-0431	220.-
Civic 1.7	01-	33-2192	110.-
		57-3513	716.-
Civic 1.8 VTI MB6	98-	33-2047	104.-
Civic 1.8 VTI (5-türig)	99-	33-2047	104.-
		57-0378	248.-
Civic 1.8 VTI (3-türig)	00-	33-2036	98.-
		57-0378	248.-
Civic 2.0 16V Type-R	01-	E-2429	114.-
		57-0442	302.-
Civic VI 2.0i (3-/5-türig) 160PS	01-	E-2429	114.-
Accord 2.0, 2.2, 16V, 4WS, Aerodeck, Coupé, Kombi	90-	33-2071	106.-
Accord 2.0, 16V	89-	E-9180	118.-
Accord Type-R	99-	33-2068	106.-
Accord Type-R	00-	33-2124	106.-
Accord 2.0	00-	33-2104	98.-
Accord 2.3	00-	33-2124	106.-
Accord 2.4	03-	33-2276	106.-
		Typhoon a.A.	
Accord 3.0	03-	33-2277	100.-
		69-1207..	498.-
Prelude 2.0 16V	89-	E-2425	136.-
Prelude 2.2 V-Tec	93-	33-2090	112.-
		57-0450	290.-
Prelude 2.2	00-	33-2090	112.-
Integra Type-R	98-	E-2427	202.-
		57-0266	328.-
S2000	00-	E-2435	132.-
		57-3514	780.-
NSX	91-	33-2713	158.-
		57-3502	526.-
CR-V	97-01	33-2104	98.-
HR-V	99-	33-2104	98.-
FR-V	05-		i.V.
Shuttle 2.2	95-	33-2071	106.-
Stream 1.7	01-	33-2243	102.-
HYUNDAI			
Accent 1.3, 1.5	95-	33-2161	92.-
Accent 1.3, 1.5	00-	33-2182	92.-
Accent 1.6	00-	33-2202	96.-
Accent 1.6	03-	33-2182	96.-
Elantra 2.0	00-	33-2201	98.-
Lantra GT 1.6, 1.8 16V	95-	33-2753	98.-
Sonata 2.0, 2.4, 3.0	90-	E-2875	110.-
Sonata 2.4, 2.5	99-	33-2188	110.-
S-Coupe 1.5	91-92	E-2875	110.-
S-Coupe 1.5, Turbo	93-	33-2679	124.-
		57-0263	134.-
Coupe GK 2.0 16V	96-02	33-2753	98.-
		57-0265	296.-
Coupe GK 2.7	96-02	33-2753	98.-
		57-0511	295.-
Coupe RD 2.0 16V	00-02	33-2201	98.-
		57-0383	264.-
Santa-Fe 2.7	01-	33-2198	102.-
Galopper 3.0	98-	E-2875	110.-
XG 300 / 350	01-	33-2199	102.-
JAGUAR			
XJR / XJ6 3.6 Sport, 4.0 Sport	89-	33-2003	122.-
XJR 5.3 / XJRS 6.0	89-	33-2011	178.-
XJS 4.0 24V, 6.0	93-	33-2003	122.-
XK8 / XJ8 / XJR / XKR 4.0 V8	98-00	33-2190	152.-
S-Type 4.0 V8	00-	33-2191	122.-
S-Type 3.0, 4.0 V8	03-	33-2273	100.-



Austauschfilter
Bis zu 40% höherer Luftdurchsatz.
Ersetzt Originalfilter im serienmässigen Filterkasten.
Auswaschbar und wiederverwendbar.
Lebenslange Garantie von 1,6 Mio. km.

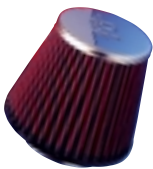

Direktfilter
57i Performance Kit
Für maximalen Leistungszuwachs.
Ersetzt serienmässigen Luftfilterkasten. Zumeist mit Kaltluftzufuhrsystem. Alle Montageteile werden mitgeliefert.
Auswaschbar und wiederverwendbar.
Nur für Rennzwecke. In der Schweiz für den Strassenverkehr nicht zugelassen.



Autotyp	Bauj.	Best.Nr.	CHF
KIA			
Rio 1.5	03-	33-2196	94.-
Sorento 2.4 / 2.5 / 3.5	03-	33-2271	112.-
Carnival 2.5	02-	E-2013	150.-
Sedona 3.5	02-	33-2268	94.-
LANCIA			
Y 1.2 16V	96-	33-2730	112.-
Y 1.2 16V	01-	33-2197	116.-
Y 1.4	96-	33-2729	86.-
Ypsilon 1.2 60PS	03-	33-2870	98.-
Ypsilon 1.2i / 1.4i 16V 80/95PS	03-	33-2842	98.-
Delta 1.6 HF Turbo	84-	33-2096	116.-
		57-0133	162.-
Delta 1.9 TD	86-	33-2560	116.-
Delta 2.0 4x4 Integrale	89-	33-2096	116.-
		57-0174	118.-
Delta GT.i.e. / HPE / HF 2.0 16V Turbo	93-	33-2689	108.-
Dedra 1.6	89-	33-2586	98.-
Dedra 1.6	93-	33-2727	98.-
Dedra 1.8, 2.0, Turbo, 16V, TD	89-	33-2560	116.-
Kappa alle Modelle	95-	E-9228	154.-
Lybra	99-	E-9244	124.-
Thema alle Modelle	85-	33-2593	114.-
Zeta alle Modelle	95-	33-2539	106.-
Thesis alle Modelle	02-	E-2012	142.-
LEXUS			
GS 300	98-00	33-2170	170.-
GS 400	98-	33-2137	94.-
		57-9011	942.-
GS 430	98-01	33-2220	102.-
GS 430 / LS 430	01-	33-2137	94.-
IS 300	01-	33-2170	170.-
		69-8700TP	468.-
LOTUS			
Elise	98-	33-2647	86.-
		57-0252	142.-
Edge R			i.V.
MAZDA			
121 1.3, 1.4	91-	E-9181	94.-
121 1.3 16V	96-	33-2026	110.-
2 1.4, 1.6	03-	33-2853	96.-
		a.A.	
2 1.4 TDCi	03-	33-2840	104.-
3 2.0i	03-	33-2293	112.-
323 1.3, 1.4, 1.6, 1.8, 1.9, 16V	89-	33-2034	102.-
323 1.3, 1.4, 1.5, 1.8, 2.0, 16V	94-	33-2134	86.-
323 1.8 4x4	89-	33-2500	102.-
323 1.8 16V	90-	33-2034	102.-
323 1.8 Turbo 4x4	89-	33-2034	102.-
		57-0117	150.-
323 2.0 V6 24V	94-	33-2026	110.-
323 2.0 TDI	99-	33-2223	102.-
323 2.0 (BJ-Motor)	01-	33-2134	86.-
5	05-		i.V.
626 1.8, 2.0, 16V	92-	33-2676	104.-
626 1.9, 2.0, 2.5	92-	33-2049	106.-
626 2.0, 2.5	98-	33-2157	112.-
626 2.0 TD	99-	33-2177	114.-
6 1.8, 2.0	02-	33-2278	112.-
6 2.3	02-	33-2278	112.-
		69-6025	568.-
		69-6026	568.-
6 3.0	03-	33-2279	112.-
		69-6022	94.-
Demio 1.3 16V	99-	33-2217	108.-
MPV 3.0 V6	91-	33-2083	128.-
MX-3 alle Modelle	91-	33-2034	102.-
MX-5 1.6, 1.8	98-	33-2676	104.-
		57-0372	246.-
MX-5 1.8	98-	33-2676	104.-
MX-6 2.0, 2.5, 16V	93-96	33-2049	106.-
MX-6 2.2	91-92	33-2026	110.-
MX-6 2.5	92-	33-2676	104.-
RX 8 Coupé	03-	33-2284	130.-
		69-6030T.	562.-
Premacy 1.9	99-	33-2134	86.-
Tribute 2.0, 3.0	01-	33-2187	118.-

Autotyp	Bauj.	Best.Nr.	CHF
MERCEDES			
A 140 / 160 / 190	98-	E-9242	96.-
		57-0240	180.-
A 160CDI / 170 CDI	98-	E-9260	134.-
190 1.8, 2.3	88-	E-9178	134.-
190 2.3 16V, 2.5 16V	84-	33-2513	110.-
190 2.5 Diesel	85-	33-2549	120.-
B-Klasse	05-		i.V.
C 180 / 200 / 220 / (280 nur Einsatz) W202	93-	33-2703	120.-
		57-0472	274.-
C 180 / 200 / 220 / 280 W203	02-	E-2011	142.-
C 230 / 280 W202	97-	33-2703	120.-
C 36 3.6 W202	95-	33-2703	120.-
C 43 E55 W202	98-	2x 33-2183	124.-
CLK 320 W208	98-	33-2703	120.-
CLK 430 4.3 W208	99-	2x 33-2183	124.-
200 E / CE / TE / SL W124	88-	E-9178	134.-
200 E / 220 E W124	93-	33-2704	106.-
200 E W210	95-	33-2747	116.-
280 E / 320 E W124	93-	33-2705	110.-
300 E / CE / TE / SL W124	86-	E-2867	138.-
300 E / CE / TE / SL W124	90-	E-9179	184.-
320 E W210	95-	33-2747	116.-
400 E / SE / SEL W124	91-	2x 33-2678	110.-
500 E / SE / SEL W124	91-	2x 33-2678	110.-
E 200 / 220 / 230 / 280 / 290 / 300 / 320 / 420 / 500 W210	94-	33-2747	116.-
E 220 CDI / 270 CDI W210	99-	33-2158	128.-
E 220 CDI / 270 CDI W211	02-	E-2992	178.-
E 320 / 430 W210	00-	33-2184	118.-
E 50 W210	96-	2x 33-2678	110.-
E 240 / 320 / 500 W211	02-	2x 33-2181	114.-
S 320 W140	94-99	33-2130	98.-
S 400 W220	00-	2x 33-2205	156.-
S 600 W220	01-	2x 33-2217	112.-
S / SL / CL 500 / S 55	33-2181		114.-
SLK 200 / 230, Kompressor W170	96-	33-2767	96.-
SL 280 / 320	93-	33-2765	110.-
SLK 320 W170	01-	2x 33-2185	120.-
SLK 32 W170	01-	2x 33-2256	108.-
SL 500 R129	90-92	2x 33-2683	114.-
SL 500 R230	01-	2x 33-2181	114.-
SL 600	95-96	33-2677	98.-
ML 270 CDI	99-	33-2158	128.-
ML 320 / 430 / 55 AMG	00-	33-2703	120.-
ML 400 CDI	02-	33-2703	120.-
V / Vito alle Modelle, ohne Kompressor	96-	33-2764	116.-
V / Vito alle Kompressor-Modelle	96-	33-2767	96.-
MG			
MGF 1.8 16V	96-	33-2647	86.-
		57-0238	248.-
ZR105 1.4 16V	01-	57i-7500	428.-
ZS120 1.8 16V	01-	33-2761	86.-
		57-0462	312.-
ZR160 1.8 16V	01-	33-2761	86.-
		57-0459	312.-
MINI			
Mini Cooper 1.3	91-	E-9172	90.-
		57-0082	132.-
Mini 1.3	96-	E-9172	90.-
		57-0189	162.-
Mini One	02-	33-2239	104.-
		57-0355	242.-
Mini Cooper	02-	33-2239	104.-
		57-0331	272.-
Mini Cooper S	02-	33-2270	

Autotyp	Bauj.	Best.Nr.	CHF
Galant 1.8, 2.0, 2.5, 16V, V6	93-	33-2072	112.-
Galant 2.4	94-95	33-2072	112.-
Galant 2.0, 2.5	97-	33-2794	86.-
Galant 2.4, 3.0	00-	33-2072	112.-
Eclipse 1.8, Turbo	90-	E-2875	110.-
Eclipse 2.0	90-	E-2875	110.-
Eclipse 2.0i 16V Turbo	95-99	33-2072	112.-
Eclipse 2.0, 2.4, 3.0	96-	33-2072	112.-
3000 GT alle Modelle	91-99	33-2045	108.-
Pajero 3.0, 3.5	91-	33-2045	108.-
Pajero 3.0 12V	00-	33-2045	108.-
Pajero 3.0, 3.5, 24V	00-	33-2112	134.-
NISSAN			
Micra 1.0, 1.2	83-01-	E-9225	96.-
Micra 1.0, 1.3, 16V	92-	33-2060	94.-
Micra 1.0, 1.3, 1.4, 16V	98-00	33-2060	94.-
Micra 1.4	00-	33-2060	94.-
Micra 1.2, 1.4	03-	33-2060	94.-
Micra 1.5 dCi 65/82PS	03-	33-2864	92.-
Sunny 1.5, 1.6, 2.0 Diesel, Turbo, 16V	85-	33-2031	114.-
Sunny 1.8 ZX 16V	-91	33-2031	114.-
Sunny 2.0 GTi 16V	91-94	33-2031	114.-
Almera 1.4, 1.6	95-	33-2036	98.-
Almera 2.0 GTi, Diesel	95-	33-2031	114.-
Primera 1.4, 1.6	91-96	E-9192	114.-
Primera 1.6	-96	33-2036	98.-
Primera 2.0 Diesel, TD	90-96	33-2031	114.-
Primera 2.0 16V GT	90-	33-2031	114.-
Primera 2.0 16V GT 141PS	96-00	33-2031	114.-
Primera 2.0 16V GT 148PS	96-99	33-2031	114.-
Murano	05-		i.V.
100 NX 1.6	-94	E-9192	114.-
100 NX 1.6	94-	33-2036	98.-
100 NX 1.6, 2.0, GTi, 16V	91-	33-2031	114.-
200 SX 1.8 16V Turbo	89-94	33-2031	114.-
200 SX 2.0 16V Turbo	94-	33-2031	114.-
300 ZX 3.0, Twin Turbo	90-	33-2036	98.-
350 Z 3.5i	03-	33-2031	114.-
OPEL			
Corsa 1.2, 1.3, 1.4, 1.6	85-93	E-1070	86.-
Corsa 1.3, 1.5, D, TD	88-	33-2031	114.-
Corsa 1.3	-93	33-2500	102.-
Corsa 1.4	91-93	E-1070	86.-
Corsa 1.4 Sport	-93	33-2547	98.-
Corsa 1.6 GSI (Bosch L-Jetronic)	88-92	33-2547	98.-
Corsa 1.6 GSI (Multec)	92-93	33-2547	98.-
Corsa B 1.2 16V Ecotec	93-	33-2098	96.-
Corsa B 1.4 8V	93-97	33-2098	96.-
Corsa B 1.4 16V, 1.6 GSI 16V	93-94	33-2098	96.-
Corsa B 1.4 16V, 1.6 16V Ecotec	94-	33-2098	96.-
Corsa C alle Modelle	00-	33-2526	104.-
Agila 1.0 8V, 1.2 16V	00-	33-2242	108.-
Tigra 1.4 16V, 1.6 16V	95-	33-2098	96.-

Autotyp	Bauj.	Best.Nr.	CHF
Tigra Twin Top 1.4i / 1.8i	04-	33-2212	92.-
Kadett E 1.4, 1.6, 1.7D, 1.8, 2.0	91-	33-2653	108.-
Kadett E 1.8, 2.0, GTE, GSI	86-	33-2095	124.-
Kadett E 1.8, 2.0		57-0006	210.-
Kadett E 1.8, 2.0	88-	33-2548	106.-
Kadett E 1.8 CD 16V	90-	33-2098	96.-
Kadett E 2.0 GTE, GSI 16V	91-	33-2548	106.-
Astra F 1.4, 1.7 D	91-98	33-2653	108.-
Astra F 1.6 16V Ecotec	94-	33-2653	108.-
Astra G 1.6, 1.8, 2.0, 2.0 D	98-	33-2787	98.-
Astra F 1.7 TD	94-	33-2031	114.-
Astra F 1.8, 2.0 GSI 16V	94-	33-2653	108.-
Astra F 1.8 CL	90-	33-2098	96.-
Astra F 2.0 8V	93-	33-2080	112.-
Astra G 2.0 16V Diesel	98-	33-2771	92.-
Astra G OPC	98-	33-2787	98.-
Astra G Coupé Turbo	98-	33-2787	98.-
Astra G 2.2	01-	33-2213	110.-
Astra G OPC Turbo	03-	33-2787	98.-
Astra H 1.4i, 1.6i, 1.7CDTi, 1.8i	04-	33-2787	98.-
Vectra 1.6, 1.7 D, 1.8, 2.5, 16V	88-	33-2080	112.-
Vectra 1.6, 1.8, 16V	95-	33-2750	122.-
Vectra 1.7 TDI	-95	33-2031	114.-
Vectra 1.7 TDI	93-	33-2098	96.-
Vectra 1.7 TDI	95-	33-2067	106.-
Vectra 1.8 16V	02-	33-2750	122.-
Vectra 2.0 8V	88-	33-2080	112.-
Vectra 2.0 16V	88-	33-2080	112.-
Vectra 2.0 16V 4x4 Turbo	88-	33-2080	112.-
Vectra 2.0 TDI	95-	33-2771	92.-
Vectra 2.0 16V	95-	33-2750	122.-
Vectra 2.0 16V Ecotec	95-	33-2771	92.-
Vectra 2.2	00-	33-2771	92.-
Vectra 2.5	95-	33-2750	122.-
Vectra alle Modelle	02-	33-2848	130.-
Vectra 1.8	02-	33-2848	130.-
Vectra 2.2	02-	33-2848	130.-
Vectra C 1.9 CDTi	04-	33-2848	130.-
Omega 1.8 8V, 2.0 8V	-94	33-2013	114.-
Omega 2.4, 2.6, 3.0, 3.6, Lotus	-94	33-2550	118.-
Omega 2.0, 2.5, 3.0, 2.5 TD	94-	33-2734	118.-
Calibra 2.0 8V	88-96	33-2080	112.-
Calibra 2.0 16V, Ecotec	90-	33-2080	112.-
Calibra 2.0 16V Turbo	92-96	33-2080	112.-
Calibra 2.5 V6	93-98	33-2080	112.-
Frontera 2.0	95-98	33-2013	114.-
Frontera 2.2 TDI	98-	33-2108	134.-
Frontera 2.8 TDI	95-	33-2013	114.-
Frontera 3.2 V6	10-98	33-2013	114.-
Sintra 2.2, 3.0	97-	33-2068	106.-

Autotyp	Bauj.	Best.Nr.	CHF
Zafira 1.6, 1.8, OPC 2.0 Turbo, 2.2	99-01-	33-2787	98.-
Zafira 2.0 TDI	00-	33-2208	124.-
Zafira	03-	33-2787	98.-
Speedster	01-	33-2750	122.-
Meriva 1.6i, 1.7 DTi, 1.8i	03-	33-2526	104.-
PEUGEOT			
106 1.0, 1.1	7-92-	E-9183	102.-
106 1.0	1-97-	E-9121	116.-
106 1.1 8V	1-97-	E-9121	116.-
106 1.3 Rallye	94-	33-2725	94.-
106 1.4, 1.6, XSI	91-96	E-9183	102.-
106 1.4	96-	E-9241	72.-
106 1.4 D	93-	33-2539	106.-
106 1.6 16V, GTI	96-	33-2772	86.-
106 1.6 Rallye	97-	33-2772	86.-
107 alle Modelle	05-		i.V.
205 1.0, 1.1, 1.3, 1.4, 1.6, Cabriolet	87-	E-9121	116.-
205 1.4 Rallye	84-	E-9000	92.-
205 1.6 GTI, 1.9 GTI (ohne Servolenkung)	84-	E-9000	92.-
205 1.6 GTI, 1.9 GTI (mit Servolenkung)	84-	E-9000	92.-
206 1.1 L, LX, 1.9D	98-	33-2813	80.-
206 1.4 LX, GLX	98-	33-2813	80.-
206 1.6 XS, GLX	98-	33-2813	80.-
206 1.6 16V	10-00-	33-2813	80.-
206 2.0 16V GTI	99-	33-2813	80.-
306 1.1, 1.4, 1.6	93-	E-9183	102.-
306 1.4	96-	E-9241	72.-
306 1.6 8V	00-	33-2227	96.-
306 1.6 XS, XR	93-	33-2673	98.-
306 1.8	93-	33-2673	98.-
306 1.8 D, 1.9 D	93-	E-9184	96.-
306 1.8 16V	97-	33-2781	98.-
306 1.9TD, 2.0 XSI 16V	93-	E-9000	92.-
306 2.0 XSI 8V, 2.0 Cabriolet 8V	93-97	33-2673	98.-
306 2.0 HDI	99-	33-2173	112.-
306 2.0 S16	93-	E-9000	92.-
306 2.0 GTI 167PS 6-Gang	97-	E-9000	92.-
307 1.4 8V, 1.6 16V, 2.0 16V / HDI / Turbo	01-	33-2245	84.-
307 1.4 HDi	02-	33-2840	104.-
309 1.6 GRI, SRI, XSI	86-	E-9000	92.-
309 SRI, GTI	86-	E-9000	92.-
309 1.9 D, TD	89-	E-9184	96.-
309 SPD Turbo	89-	33-2539	106.-
405 1.4	8-91-	E-9183	102.-
405 1.6, 1.8, 1.9, D, TD	87-	33-2539	106.-
405 1.8	92-	33-2673	98.-
405 2.0 SRI 8V	92-	33-2673	98.-
405 1.9 Mi16 (runder Anschluss)	88-	33-2539	106.-
405 1.9 Mi16 (eckiger Anschluss)	88-	33-2539	106.-
405 2.0 Mi16	92-	E-9000	92.-
405 2.0 T16	93-	E-9000	92.-
406 1.6	96-	33-2673	98.-
406 1.8, 1.9, 2.1, HDI, TD, T	95-	33-2539	106.-



Austauschfilter
Bis zu 40% höherer Luftdurchsatz.
 Ersetzt Originalfilter im serienmässigen Filterkasten. Auswaschbar und wiederverwendbar. **Lebenslange Garantie von 1,6 Mio. km.**

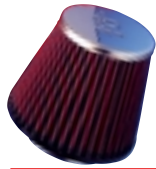

Direktfilter
57i Performance Kit
Für maximalen Leistungszuwachs.
 Ersetzt serienmässigen Luftfilterkasten. Zumeist mit Kaltluftzufuhrsystem. Alle Montageteile werden mitgeliefert. Auswaschbar und wiederverwendbar. **Nur für Rennzwecke. In der Schweiz für den Strassenverkehr nicht zugelassen.**



Autotyp	Bauj.	Best.Nr.	CHF
406 2.0 16V GLX	95-	33-2539	106.-
		57-0192	192.-
406 2.0, 2.2	00-	33-2226	116.-
406 3.0	97-	33-2539	106.-
605 alle Modelle		33-2648	120.-
607 alle Modelle		33-2539	109.-
806 alle Modelle	94-	33-2539	106.-
PORSCHE			
911 3.0	80-81	33-2004	158.-
911 3.6, 3.8 Turbo	94-	33-2731	144.-
911 3.6 Carrera	89-	33-2077	130.-
911 3.0, 3.3, 3.6		33-2530	124.-
911 3.6 Biturbo	00-	33-2189	196.-
911-997 3.6i/3.8i	04-	33-2786	196.-
928 4.5, 4.7, 5.0, 5.4	86-88	33-2591	166.-
944 Turbo	85-	33-2081	122.-
944 3.0	91-	33-2722	128.-
944 2.5 8V 150/160/163PS	85-	33-2029	118.-
		57-0080	214.-
944 S 2.5, 2.7 16V	85-	33-2640	104.-
968 3.0	93-	33-2722	128.-
993 alle Modelle	95-96	33-2731	144.-
Boxster alle Modelle	96-	33-2773	78.-
996 3.4i, 3.6i	98-	33-2786	196.-
996 3.6i GT2, GT3, Turbo		33-2189	196.-
Cayenne 3.2i, 4.5i (2x), 4.5i Turbo (2x)		33-2857	118.-
RENAULT			
Twingo 1.2	93-96	33-2699	94.-
		57-0246	116.-
Twingo 1.2	96-	E-9238	98.-
		57-0217	194.-
R5 1.4 GT Turbo	85-	E-2231	120.-
		57-0024	152.-
Clio 1.1, RN, RL	90-	E-9135	102.-
Clio 1.2, 1.4 SPI	90-	E-9136	102.-
		57-0052	126.-
Clio 1.2	96-	E-9238	98.-
		57-0184	216.-
Clio 1.4	96-	E-9136	102.-
		57-0183	158.-
Clio 1.8	90-	E-9136	102.-
Clio 1.8, 1.9, 16V Diesel	91-	E-9138	120.-
Clio 1.8 16V, 2.0 16V Williams	91-	E-9138	120.-
		57-0045	194.-
Clio II 1.2	98-	E-9238	98.-
		57-0358	232.-
Clio II 1.4 8V	98-	33-2673	98.-
		57-0356	248.-
Clio II 1.6 8V	98-	33-2673	98.-
		57-0242	256.-
Clio II 1.6 16V	98-	33-2194	92.-
Clio II 1.9 Cdi	00-	33-2215	96.-
Clio II 2.0 Sport	99-01	E-9131	122.-
		57-0380	246.-
Clio II 2.0 Sport 169/179PS	01-	33-2863	102.-
		57-0426	254.-
Clio II 3.0 V6 254PS	02-	33-2237	90.-
Modus 1.5 dCi	05-		i.V.
Mégane 1.4	96-	E-9136	102.-
Mégane 1.4 Energy	97-	E-9236	102.-
Mégane 1.6	97-	E-9237	96.-
Mégane 1.6i 8V, Coach, Scénic	96-	E-2244	82.-
		57-0208	246.-
Mégane 1.9 D, 2.0, Scénic, Coupé	96-	E-9130	102.-
Mégane 1.9 Cdi	00-	33-2215	96.-
Mégane 2.0 16V, Coach	96-	E-9138	120.-
		57-0445	306.-
Mégane TD, Scenic	97-	E-9235	102.-
R19 1.4, 1.7, GTX, GTS, TS, TSE, TXE	89-	E-9136	102.-
R19 1.4, 1.7, Cabriolet, Injection GTX, TXE	89-	E-9131	122.-
R19 1.4, 1.7, GTS, TS, TSE	89-	E-2244	82.-
R19 1.8 16V Phase I	89-	E-9235	102.-
		57-0051	144.-
R19 1.8 16V Phase II	89-	E-9235	102.-
		57-0228	130.-
R19 1.9, D, TD	89-	E-9130	102.-
R19 TD	97-	E-9235	102.-
Dacia Logan	05-		i.V.
R21 1.7, 2.0, Turbo RS, GTS	86-	E-9131	122.-



Austauschfilter
Bis zu 40% höherer Luftdurchsatz.
 Ersetzt Originalfilter im serienmässigen Filterkasten.
 Auswaschbar und wiederverwendbar.
Lebenslange Garantie von 1,6 Mio. km.

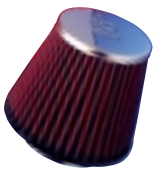

Direktfilter
57i Performance Kit
Für maximalen Leistungszuwachs.
 Ersetzt serienmässigen Luftfilterkasten. Zumeist mit Kaltluftzufuhrsystem. Alle Montageteile werden mitgeliefert.
 Auswaschbar und wiederverwendbar.
Nur für Rennzwecke. In der Schweiz für den Strassenverkehr nicht zugelassen.



Autotyp	Bauj.	Best.Nr.	CHF
R21 2.0 Turbo	86-	E-2244	82.-
		57-0229	138.-
R25 2.5, 2.7, 2.8, 2.9, Turbo	7.85-	E-9131	122.-
Laguna 1.8 8V	94-	33-2743	88.-
		57-0216	184.-
Laguna 1.9 CDI, 3.0 V6	01-	33-2237	90.-
Laguna 2.0 8V	94-	33-2743	88.-
		57-0111	264.-
Laguna 2.0 16V	95-	33-2758	88.-
Laguna 3.0	94-97	33-2821	82.-
		57-0332	258.-
Laguna 1.6, 1.8	01-	33-2194	92.-
Scénic II 16V (1.4i 1.6i 2.0i)	99-03	33-2194	92.-
Scénic II 1.9 dCi, 1.9 dTi	99-03	33-2215	96.-
Scénic III 1.5 - 2.0	03-	33-2849	98.-
Safrane 2.0, 2.1 TD, 2.2	92-	33-2504	110.-
Safrane 3.0	92-	33-2710	96.-
Espace 2.2	-97	E-2244	82.-
Espace 2.8, 2.9	91-97	E-9131	122.-
Espace 1.9, 2.2, 3.0 dCi, 2.0, 3.5, Turbo	02-	33-2237	90.-
Alpine V6 GT Turbo		E-9131	122.-
ROVER			
25 1.4	99-	33-2762	84.-
		57-0363	232.-
25 1.6, 1.8	99-	33-2762	84.-
25 2.0 Turbo	99-	33-2761	86.-
75	00-	E-2653	130.-
200 1.4, 1.6, 1.8	96-	33-2762	84.-
200 1.8i VVC DOHC	97-	33-2647	86.-
214 1.4 16V	96-	33-2647	86.-
		57-0071	136.-
216 1.6 GTi, GSE, 16V	96-	33-2605	114.-
		57-0103-3	140.-
220 2.0 GTi, GSi, Coupé 16V	96-	33-2647	86.-
		57-0169	200.-
220 2.0 GTi Turbo, GSi Turbo	96-	33-2647	86.-
		57-0159	180.-
220 Diesel, TD	96-	33-2761	86.-
414 1.4, Si, 16V	95-	33-2761	86.-
		57-0260	176.-
416 / 420 1.6, 16V, 2.0, GTi, GSi	96-	33-2761	86.-
620 2.0	93-	33-2026	110.-
620 / 623 2.0, 2.3, Si, SLi, GSi	93-	33-2026	110.-
620 / 623 i, Si	93-	33-2613	96.-
620 2.0 SDi Turbo, TD	94-	33-2761	86.-
Range Rover 4.4	02-	E-9269	150.-
MGF 1.6/1.8		33-2647	86.-
		57-0438	288.-
MG ZR 105 - ZR 160 + ZS 120		33-2647	86.-
		a.A.	
SAAB			
900 2.1 16V Turbo	90-93	E-9140	108.-
900 2.0 Turbo, 2.3, Turbo, 16V	93-	33-2663	104.-
900 2.5, 24V	94-	33-2080	112.-
9000 2.0, Turbo, 2.3 Turbo (eckiger Filter)	85-	33-2020	106.-
9000 2.0, Turbo, 2.3, Turbo, 3.0 V6 (runder Filter)	87-	E-9060	126.-
9-3 2.0 Turbo, 2.0, 2.3 (Orig.Nr. 4876074)	98-	33-2165	120.-
9-3 2.0, 2.3 Turbo (Orig. Part-Nr. 4236030)	98-	33-2166	120.-
9-3 2.2	02-	33-2858	120.-
9-3 1.8 Turbo, 2.0 Turbo	03-	33-2165	120.-
9-5 2.0, 2.3, LPT Ecopower	97-	E-9246	108.-
9-5 2.3 Turbo, 3.0 Turbo	98-	E-2455	142.-
SEAT			
Arosa 1.0	98-	E-1210	104.-
Arosa 1.4 16V	98-	33-2774	98.-
		57-0261	154.-
Arosa 1.7 SDI	98-	E-2658	128.-
Ibiza 1.3i, 1.6, 1.8, 1.9 D, 1.9 TD, GTI	93-	33-2649	110.-
Ibiza 1.4	00-	E-1200	106.-
Ibiza 1.6, 1.8 Turbo Cupra R	00-	33-2172	112.-
Ibiza 1.8 Turbo Cupra	00-	33-2172	112.-
		57-0385	264.-
Ibiza 2.0 GTI 8V	93-	33-2649	110.-
		57-0253	222.-
Ibiza 2.0 GTI 8V	97-	33-2649	110.-
		57-0374	234.-
Ibiza 2.0 GTI 16V Cupra	96-	33-2649	110.-
		57-0254	230.-

Autotyp	Bauj.	Best.Nr.	CHF
Ibiza 1.2 12V	02-	33-2850	104.-
		57-0490	230.-
Ibiza 1.4 16V 75PS	02-	33-2221	136.-
		57-0406	190.-
Ibiza 1.4 16V 100PS	02-	33-2221	136.-
		57-0420	190.-
Ibiza 1.4 TDI, 1.9 TDI / SDI	02-	33-2830	114.-
		a.A.	
Altea 1.6i, 2.0 FSi	04-	E-2014	127.-
Altea 1.9 TDI, 2.0 TDI	04-	33-2865	106.-
Cordoba 1.4, 1.6	94-	E-1210	104.-
Cordoba 1.6, 1.8, 2.0, 1.9 Diesel, TD	94-	33-2649	110.-
Cordoba 1.6, 1.8 Turbo Cupra, 1.9 TDI, SDI	00-	33-2172	112.-
Cordoba 1.2 12V	03-	33-2850	104.-
		57-0490	190.-
Cordoba 1.4 16V 100PS	03-	33-2221	136.-
		57-0420	190.-
Cordoba 1.4 TDI, 1.9 TDI / SDI, 2.0	03-	33-2830	114.-
		a.A.	
Léon 1.4, 1.6, 16V	99-	33-2774	98.-
		a.A.	
Léon 1.6 16V	5.01-	33-2221	136.-
		57-0491	234.-
Léon 1.8 Turbo, Cupra	00-	33-2128	136.-
		57-0244	134.-
Léon Cupra 2.8 V6	01-	33-2128	136.-
		57-0475	323.-
Toledo alle Modelle	91-	33-2649	110.-
Toledo TDI	99-	33-2128	136.-
Alhambra alle Modelle	95-	33-2749	104.-
Alhambra alle Modelle	01-	33-2203	108.-
SKODA			
Fabia 1.0, 1.4 (-75PS)	00-	33-2830	114.-
		a.A.	
Felicia 1.3	97-	33-2649	110.-
Octavia 1.6	97-	E-1210	104.-
Octavia 1.8 Turbo, 1.9 SDI, TDI	97-	33-2128	136.-
Octavia RS 1.8 20V	01-	33-2128	136.-
		57-0430	306.-
Superb	02-	33-2125	114.-
SMART			
Smart, Crossblade, Coupé	98-	E-9257	86.-
		57-0454	176.-
Smart Roadster 0.7 Turbo	98-	E-9257	86.-
		57-0598	188.-
SSANG YONG			
Musso 2.3	00-	33-2214	110.-
Stavic	05-		i.V.
SUBARU			
Impreza 1.6, 1.8, 2.0 Turbo	93-	33-2031	114.-
Impreza 2.0 16V	98-	33-2031	114.-
		57-0344	540.-
Impreza 2.0 Turbo	93-96	33-2031	114.-
		57-SU02	216.-
Impreza 2.0 Turbo	97-98	33-2031	114.-
		57-0247	190.-
Impreza 2.0 Turbo	99-00	33-2031	114.-
		57-0323	238.-
Impreza 2.0 Turbo WRX	94-97	33-2031	114.-
		57-0319	276.-
Impreza 2.0 Turbo WRX / STI	97-00	33-2031	114.-
		57-0351	258.-
Impreza 2.0 Turbo WRX / STI	01-	33-2031	114.-
		69-8000T..	545.-
Impreza 2.5 Turbo WRX / STI / AWD	05-		i.V.
Legacy 1.8	90-	33-2615	88.-
Legacy 1.8 GL 4WD	89-	33-2533	104.-
Legacy 2.0, Turbo, 2.2, 16V	90-	33-2031	114.-
Legacy 2.2, Turbo	90-92	33-2010	144.-
Legacy 2.5	90-92	33-2075	116.-
Legacy 2.5	00-	33-2154	116.-
Forester	01-	33-2154	116.-
SVX 3.3	92-	33-2031	114.-
SUZUKI			
Swift 1.3	89-95	E-9209	118.-
Swift 1.3 GTI	86-88	33-2523	102.-
		57-0079	170.-
Swift 1.3 GTI, 16V	89-	E-9132	112.-
		57-0102	

Autotyp	Bauj.	Best.Nr.	CHF
Swift 1.3 16V	95-	E-9132	112.-
Baleno 1.6, 1.8 16V	95-	33-2790	72.-
Vitara 1.6, 2.0, 2.5	99-	33-2155	90.-
TOYOTA			
Yaris 1.0, 1.3	99-	33-2131	90.-
Yaris Verso 1.3, 1.5	00-	33-2211	112.-
Aygo	05-		i.V.
Starlet 1.3	90-	33-2728	144.-
Starlet 1.3	96-	33-2094	114.-
Corolla 1.3 12V, 1.6 16V, 1.6 2WD	89-	E-9107	122.-
Corolla 1.3, 1.4	92-	33-2671	96.-
Corolla 1.4, 1.8	00-	33-2672	108.-
Corolla 1.8 Diesel, 2.0 Diesel	90-	33-2030	120.-
Corolla 1.6, 1.8, 1.8 16V	96-	33-2672	108.-
		57-0360	240.-
Corolla 1.8	01-	33-2252	122.-
Corolla 2.0 Diesel	02-	33-2835	110.-
Corolla Verso 1.6, 1.8	04-	33-2252	122.-
Corolla Verso 1.4 / 2.0 D4-D Turbodiesel	04-	33-2835	110.-
Carina E 1.6, 2.0 GT, 2.0 Diesel (Motor 4A-FE)	92-	33-2030	120.-
		57-0124	144.-
Carina E 1.6, 1.8, 2.0	94-	33-2739	126.-
Avensis 1.6, 1.8, 2.0	98-	33-2739	126.-
Avensis 1.6, 1.8, 2.0	01-	33-2230	108.-
Avensis 1.8, 2.0, 2.4	03-	33-2252	122.-
Avensis 2.0D4-D Turbodiesel	03-	33-2835	110.-
Paseo 1.5	96-	33-2094	114.-
Camry 2.0, 2.5	88-	33-2030	120.-
Camry 2.0, 2.2, 3.0, 16V, 24V	92-	33-2052	132.-
Celica 1.6 GT, 16V, 1.8	85-	33-2533	104.-
Celica 1.6, 2.0, 2.2 GT4 Turbo, 16V Turbo, 4WD	85-	33-2030	120.-
Celica 1.6, 2.2 Turbo, 16V	90-	33-2041	106.-
Celica 1.6 16V, 1.8, 2.0, 2.2	94-95	33-2052	132.-
Celica 1.8	00-	33-2041	106.-
		69-8520TP	485.-
Celica 2.0 GT4 16V Turbo	85-	33-2030	120.-
		57-0388	280.-
Celica 2.0 16V	87-	33-2030	120.-
		57-0124	144.-
Celica 2.0 16V	94-98	33-2052	132.-
		57-0324	242.-
Celica 2.2	00-	33-2052	132.-
Picnic 2.0 16V	97-	33-2030	120.-
Previa 2.4	90-	33-2009	114.-
Previa 2.4	93-96	33-2050	106.-
Previa	01-	33-2216	98.-
MR2 1.6	84-86	E-2485	90.-
		57-0063	126.-
MR2 1.6	86-89	E-2605	104.-
		57-0120	204.-
MR2 1.8	00-	33-2041	106.-
MR2 2.0 16V	89-	33-2030	120.-
		57-0091	214.-
Prius 1.5	01-	33-2186	90.-
Supra 3.0	86-	E-2605	104.-
		57-9005	412.-
Supra 3.0, Turbo	87-92	E-2605	104.-
		57-9004	430.-
Supra 3.0	93-	33-2054	154.-
Highlander 2.4	01-	33-2219	110.-
RAV 4 2.0	96-	33-2030	120.-
		57-0315	276.-
RAV 4 2.0	01-	33-2216	98.-
RAV 4 2.0D	00-	33-2843	98.-
Land Cruiser 3.0 Diesel	96-	E-2440	120.-
Land Cruiser 4.5	98-	E-2443	120.-
Land Cruiser 4.7	99-	E-2146	116.-
4 Runner 4.0	03-	33-2281	110.-
VOLKSWAGEN			
Lupo 1.0	98-	E-1210	104.-
		57-0401	192.-
Lupo 1.4 16V	99-	33-2774	98.-
		57-0406	192.-
Lupo 1.6 GTI	01-	33-2774	98.-
		57-0420	190.-
Polo 1.0, 1.3, 1.4, 16V	83-	E-1210	104.-
Polo 1.0, 1.4, 1.6, 8V	95-	E-1210	104.-
		57-0193	168.-

Autotyp	Bauj.	Best.Nr.	CHF
Polo 1.2	02-	33-2850	104.-
		57-0490	230.-
Polo 1.3 G40	91-	33-2003	122.-
		57-0289	136.-
Polo 1.3 GT, Coupé, Diesel	91-	33-2003	122.-
Polo 1.4 TD	00-	E-2864	152.-
Polo 1.4 16V	97-	33-2774	98.-
		57-0236	286.-
Polo 1.6 75PS	95-	E-1210	104.-
		57-0193	168.-
Polo 1.6 100PS	99-	33-2649	110.-
Polo 1.6 16V GTI	99-	33-2774	98.-
		57-0365	222.-
Polo 1.9 TDI	02-	33-2830	114.-
Golf I 1.6, 1.8, GTI	75-	33-2002	98.-
Golf I / II 1.1, 1.3	75-	E-2585	88.-
Golf I / II 1.5, 1.6	75-	33-2092	82.-
Golf II 1.8 8V	84-	33-2002	98.-
		57-0219	220.-
Golf II 1.8 GTI	84-	33-2029	118.-
		57-0011	202.-
Golf II 1.8 GTI 16V	84-	33-2001	102.-
Golf II 1.6, 1.8, D, TD, G60	87-	33-2029	118.-
Golf III 1.4, 1.6, 1.8	92-	33-2069	126.-
		57-0299	130.-
Golf III 1.9 TDI	92-	33-2069	126.-
		57-0288	216.-
Golf III GTI 8V (Eingang eckig)	92-	33-2069	126.-
		57-0060	170.-
Golf III GTI 8V (Eingang rund)	92-	33-2069	126.-
		57-0099	156.-
Golf III GTI 16V	92-	33-2069	126.-
		57-0143	160.-
Golf III 2.8 VR6	92-	33-2069	126.-
		57-0073	226.-
Golf IV 1.4	97-	33-2774	98.-
Golf IV 1.6	97-	33-2128	136.-
		57-0286	196.-
Golf IV 1.8, 2.3	97-	33-2128	136.-
		57-0362	272.-
Golf IV GTI 1.8 Turbo	97-	33-2128	136.-
		57-0443	248.-
Golf IV 1.9 TDI	97-	33-2128	136.-
		57-0222	216.-
Golf IV 2.0	97-	33-2128	136.-
		57-0362	224.-
Golf IV 2.8 4-Motion	99-	33-2128	136.-
		57-0419	250.-
Golf IV R32	02-	33-2128	136.-
Golf V 1.6i, 2.0 FSI / SDi	04-	E-2014	127.-
Golf V 1.9 TDI, 2.0 TDi	04-	33-2865	106.-
Golf V GTI 200PS	05-		i.V.
New Beetle 1.8 Turbo	98-	33-2128	136.-
		57-0432	236.-
New Beetle 1.9 TDI	98-	33-2128	136.-
New Beetle 2.0 8V	98-	33-2128	136.-
		57-0394	298.-
Jetta I / II 1.3	83-	E-1210	104.-
Jetta I / II 1.3, 1.5, 1.6, 1.8, D, GTI, 16V	85-	33-2001	102.-
Jetta I / II 1.6 TDI, 1.8 GTI, 16V	87-	33-2029	118.-
Jetta II alle Modelle	93-	33-2069	126.-
Vento alle Modelle	92-	33-2069	126.-
Bora 1.6 16V	99-	33-2128	136.-
Bora 1.9 TDI	99-	33-2128	136.-
		57-0370	232.-
Bora 2.8 4-Motion	00-	33-2128	136.-
Passat 1.3, 1.5, 1.6, 1.8, 1.9, 2.0	73-	E-1210	104.-
Passat 1.5 D, 1.6 D, TD, 1.8, 2.0, 2.2	80-	33-2001	102.-
Passat 1.6, 1.8, 2.0, 2.8, 16V, G60	88-	33-2029	118.-
Passat 1.6 TD, 1.9 D, TDI, 2.0 D	88-	33-2029	118.-
Passat 1.6, 1.8, 1.9, 2.3, 2.5, 2.8, TDI	97-00-	33-2675	114.-
Passat W8 4.0	96-	33-2125	114.-
Passat	05-		i.V.
Scirocco 1.5, 1.8	83-	33-2092	82.-
Scirocco 1.6, 1.8, GTI, 16V	83-	33-2002	98.-
Corrado 1.8 G60, 2.0 8V	89-	33-2029	118.-
Corrado 1.8, 2.0 16V	90-	33-2032	124.-
Corrado 2.9 VR6	90-	33-2029	118.-
		57-0311	202.-

Autotyp	Bauj.	Best.Nr.	CHF
Sharan alle Modelle	95-	33-2749	104.-
Sharan alle Modelle	01-	33-2203	108.-
Touran 1.9, 2.0 TDI	03-	33-2865	106.-
Touran 1.6i, 2.0 FSI	03-	E-2014	127.-
Touran 2.5 - 3.2	03-	33-2857	118.-
Touran 4.2 - 6.0 (2x)	03-	33-2857	118.-
VOLVO			
850 alle Modelle	92-	33-2670	108.-
850 2.3 T5	92-	33-2670	108.-
		57-0101	206.-
940 2.0, 2.3, 2.5, 3.0, 16V	90-	33-2526	104.-
940 2.3 TD	90-	33-2043	154.-
940 2.3 Turbo	90-	33-2043	154.-
		57-0245	218.-
960 2.3, 16V, 2.5, 3.0, 3.9, 24V	90-	33-2526	104.-
960 2.3, 2.4 TDI, 2.5, Turbo	90-	33-2043	154.-
S40 / V40 / T4	96-	33-2763	108.-
		57-0259	156.-
S60 / S60 T5 alle Modelle	00-	33-2176	118.-
C70 / S70 / V70 2.3, 2.4	98-	33-2670	108.-
V70 2.3, 2.4, Turbo	01-	33-2176	118.-
S80 2.8, 2.9	99-5.01	33-2152	106.-
S80 2.8, 2.9	6.01-	33-2269	110.-
S90 / V90	96-	33-2755	112.-
XC90 2.4, 2.5, 2.9	03-	33-2280	112.-
XC90 4.4 V8	05-		i.V.
TYPHOON UNIVERSALFILTER			
Durchm. 70 mm rot		RR-2801	148.-
Durchm. 70 mm blau		RR-2802	148.-
Durchm. 70 mm silber		RR-2803	148.-
Durchm. 76 mm rot		RR-3001	150.-
Durchm. 76 mm blau		RR-3002	150.-
Durchm. 76 mm silber		RR-3003	150.-
UNIVERSALFILTER			
Durchm. 28 mm zylindrisch verchr.		RC-2540	56.-
Durchm. 40 mm konisch verchr.		RC-2310	80.-
Durchm. 51 mm konisch verchr.		RC-2580	82.-
Durchm. 57 mm konisch verchr.		RC-1250	86.-
Durchm. 62 mm konisch		R-1380	92.-
Durchm. 66.5 mm zylindrisch		RU-2640	80.-
Durchm. 70 mm konisch		RU-3120	76.-
Durchm. 73 mm konisch verchr.		RC-2600	88.-
Durchm. 76 mm konisch		RE-0930	103.-
Durchm. 76 mm konisch verchr.		RC-4290	108.-
Durchm. 77.5 mm konisch		RA-096V	120.-
Durchm. 79 mm konisch verchr.		RC-3250	104.-
Durchm. 80 mm konisch verchr.		RC-3320	105.-
Durchm. 83 mm konisch verchr.		RF-1025	116.-
Durchm. 84 mm konisch		RU-2710	90.-
Durchm. 84 mm konisch verchr.		RC-2710	104.-
Durchm. 89 mm konisch		RU-2790	76.-
Durchm. 89 mm konisch		RU-3130	82.-
Durchm. 95 mm konisch		RU-3530	98.-
Durchm. 98 mm konisch verchr.		RF-1029	122.-
Durchm. 102 mm konisch		RU-2520	96.-
Durchm. 114 mm konisch		RU-3110	88.-
Durchm. 127 mm konisch		RU-2800	108.-
Durchm. 152 mm konisch		RC-2960	118.-
X-STREAM UNIVERSALFILTER			
Durchm. 62 mm konisch		RX-3880	148.-
Durchm. 64 mm konisch		RX-4000	148.-
Durchm. 68 mm		RX-3980	140.-
Durchm. 69 mm konisch		RX-4100	144.-
Durchm. 73 mm konisch		RX-3890	144.-
Durchm. 74 mm		RX-4060	140.-
Durchm. 76 mm konisch		RX-3910	142.-
Durchm. 80 mm		RX-4030	142.-
Durchm. 82 mm konisch		RX-4110	148.-
Durchm. 98 mm konisch		RX-4130	146.-
Durchm. 103 mm		RX-3940	158.-
Durchm. 110 mm		RX-4070	154.-
REINIGER UND SPRÜHÖL			
Sprühöl 0.2 Liter		99-0504	15.-
Sprühöl 0.4 Liter		99-0516	25.-
Reinigungsflüssigkeit 355 ml		99-0606	15.-
Reinigungsflüssigkeit 1 Liter		99-0621	28.-
Reinigungsset		99-5000	29.-

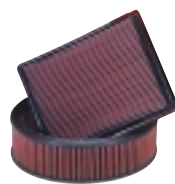

Austauschfilter
Bis zu 40% höherer Luftdurchsatz.
 Ersetzt Originalfilter im serienmässigen Filterkasten.
 Auswaschbar und wiederverwendbar.
Lebenslange Garantie von 1,6 Mio. km.

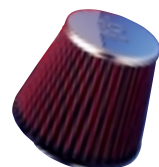

Direktfilter
57i Performance Kit
Für maximalen Leistungszuwachs.
 Ersetzt serienmässigen Luftfilterkasten. Zumeist mit Kaltluftzufuhrsystem. Alle Montageteile werden mitgeliefert.
 Auswaschbar und wiederverwendbar.
Nur für Rennzwecke. In der Schweiz für den Strassenverkehr nicht zugelassen.

